

Organigramme

JANVIER • 2022

Les Sites

TREVENANS

BELFORT [Techn'hom]

BAVILLIERS

MONTBELIARD [Le Mittan]

DELLE

PONT-DE-ROIDE

L'HÔPITAL
Nord Franche-Comté



COMMUNICATION
Delphine GARNIER
Julie BODET
Céline LANNEAU

Direction Générale

Directeur Général
Pascal MATHIS

Directeur Général Adjoint
Laurent MOUTERDE

Chargé de mission
Régis DURAND

Assistantes
Ophélie MEYER
Marion BUHLER

Délégué protection des données

Dr Philippe SELLES

CHSLD LE CHENOIS

Directeur délégué
Baptiste DE SOUSA

Assistante
Sylvie PASTOR

INSTANCES

DIRECTOIRE

P. MATHIS
Président
Dr JB ANDREOLETTI
Vice-Président

CONSEIL DE SURVEILLANCE

Président
C. DEMOUGE
Vice-Président
D. MESLOT

C.M.E.

Président
Dr JB ANDREOLETTI
Vice-Présidente
Dr S. BLAISE

C.S.I.R.M.T.

Présidente
K. DEMESY-NYCZ

C.T.E.

Président
P. MATHIS

C.H.S.C.T.

Président
P. MATHIS

C.D.U.

Président
F. MEROTTO

PÔLE DES RESSOURCES HUMAINES

PÔLE ORGANISATION DES SOINS INFIRMIERS, DE REEDUCATION ET MEDICO-TECHNIQUES

PÔLE DES RELATIONS AVEC LES USAGERS & QUALITE

PÔLE DES RESSOURCES ECONOMIQUES, LOGISTIQUES, TECHNIQUES & SECURITE

PÔLE DES RESSOURCES FINANCIERES & DU SYSTEME D'INFORMATION

Direction des Ressources Humaines et de la Formation
Directeur
Maïté LAURENT

Direction des Soins
Directeur coordonnateur général des soins
Karine DEMESY-NYCZ
Directeur des soins
Fabien HECK

Direction des Relations avec les Usagers & Qualité
Directeur
Nicolas POURET
Adjoint
Chantal PERROT

Direction des Ressources Economiques & Logistiques
Directeur
Aurore ZOELLER
Adjoint
Poste vacant

Direction des Affaires Financières & de l'Analyse de Gestion
Directeur
Benjamin PLEIGNET
Adjoint
Malika GUETTOUCHE

Direction des Affaires Médicales & Recherche Clinique
Directeur
Delphine BELLEC

Direction de l'Institut de Formation aux Métiers de la Santé
Directeur
Christine MEYER
Adjoint
Laurence GANDON

Direction des EHPAD et de la filière gériatrique
Directeur
Baptiste DE SOUSA

Direction des Services Techniques & Sécurité
Directeur
Sylvain GABLE
Adjoint
Alain SARTER

Direction du Système d'Information
Directeur
Corinne CASOLI
Adjoint
Julien ANCENIS

Spécialités Chirurgicales

Dr N. LAMFICHEKH (Médecin)
A. ZOELLER (Directeur)
I. ETIENNE (CSS)

Femme/Mère/Enfant

Dr JJ TERZIBACHIAN (Médecin)
D. BELLEC (Directeur)
C. AUGUSTONI (CSS)

Admissions Non Programmées

Dr L. SENGLER (Médecin)
N. POURET (Directeur)
A.M. SCHLUMBERGER (CSS)

México-Technique

Dr S. BLAISE (Médecin)
Poste vacant (Directeur)
E. GARCIA (CSS)

Risque vasculaire & respiratoire

Dr Y. LEFRANCOIS (Médecin)
S. GABLE (Directeur)
C. GAVOILLE (FF CSS)

Spécialités Médicales

Dr I. GUY (Médecin)
M. LAURENT (Directeur)
H. WATTELET (CSS)

Gériatrie et Rééducation

Dr A. LAMBOEUF (Médecin)
F. HECK (Directeur)
M.C. GOUE (CSS)

Anesthésie Douleur Blocs

Dr P.A. DOUTRE (Médecin)
K.. DEMESY-NYCZ (Directeur)
M. BECKER (CSS)

LES PÔLES CLINIQUES & MEDICO TECHNIQUES

DIRECTION DES RESSOURCES HUMAINES

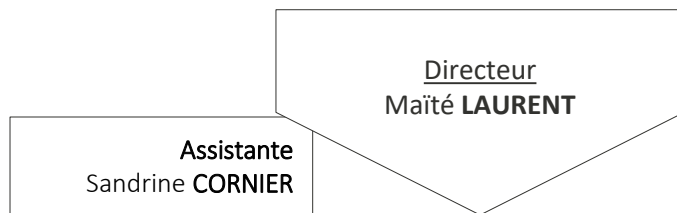

CHSLD LE CHENOIS

Poste vacant

- ◆ **Salaires / Carrières / Effectifs**
Laura SIEFERT
- ◆ **Formation continue** : Malika MORO

POLE FORMATION / STAGES & GPMC

Gisèle FRIED

- ◆ **Formation continue** : Hélène PULICE / Nadia ZAGHOUD
- ◆ **Stagiaires** : Myriam DOUMI
- ◆ **Formation gestes & postures** : Natacha HERTLEIN
- ◆ **Déplacements** : Florence MOSCA

POLE RECRUTEMENT / SUIVI DES EFFECTIFS & MOBILITE

Fettouma ELOMARI

- ◆ **Recrutement & bourse emploi** : Valérie ZERBIN / Suzanne POLAT / Lamia LOUNES
- ◆ **Suivi des effectifs** : Catherine CHIPEAUX
- ◆ **Accueil nouvel arrivant** : Nadia JARDOT

POLE SOCIAL

Katia MOREL-HUMBERTCLAUDE

- ◆ **Gestion Instances / médailles & temps syndical** : Nadine LAMBERT / Katia MOREL-HUMBERTCLAUDE
- ◆ **CGOS / MNH** : Virginie VEJUX / Nadine LAMBERT
- ◆ **Gestion du temps / Octime** : Katia MOREL-HUMBERTCLAUDE / Lucie JOFFRAIN / Bertrand LEROY
- ◆ **Absentéisme** : Responsable : Marie-Josée CADARIO
Lucie JOFFRAIN / Dominique PRONGUE
- ◆ **Chômage** : Florence MOSCA

POLE CARRIERE & CONCOURS

Sonia CHIESA

- ◆ **Carrières / Retraites** : Référent CAP : Nelly LAVILLE
Lolita BARON / Alexandra BAUDIN
- ◆ **Concours** : Virginie VEJUX
- ◆ **Discipline** : Sandrine CORNIER

POLE SALAIRES

Myriam GUYOT

- ◆ **Salaires** : Véronique BATTAGLIA / Déborah WIDMER / Jean-Michel SIAUVE
- ◆ **Suivi budgétaire / enquêtes. / bilan social**
Myriam GUYOT / Jean-Michel SIAUVE

DIRECTION DES AFFAIRES MEDICALES & DE LA RECHERCHE CLINIQUE

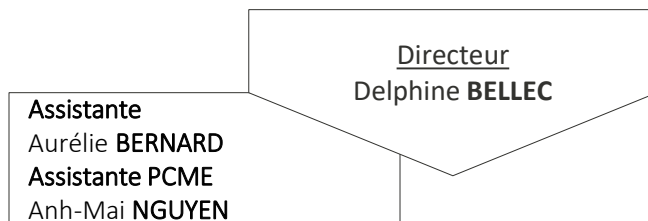

CHSLD LE CHENOIS

Ressources Humaines Médicales

Poste vacant

SECRETARIATS MEDICAUX & CRAP

Consultations / CRAP Imagerie / urgences /
Médecine Nucléaire
Christine **DETTI**

Secrétariats hospitalisation / Roulements /
Service social
Christelle **TSCHAEN**

Laboratoires / Consultations Urbaines /
Consultations & CRAP FME
Frédérique **FERRAND**

Consultations & CRAP Médecine
Carine **LAMBOLEY**

Consultations & CRAP Chirurgie / Oncologie
/ Radiothérapie / SSR
Sylvie **PARRENIN**

GESTION DU PERSONNEL MEDICAL

Nadia KICA / Julien THERRAT

- ◆ Gestionnaires :
Carole **CURTY**
Caroline **FELZHALB**
Laurène **WALTER**

UNITE DE RECHERCHE CLINIQUE

Elodie BOUVIER

- ◆ Techniciens d'Etude Clinique:
Charlotte **BOURGOIN** / Racha **HAMBLI** /
Delphine **KORNER**
- ◆ Infirmière de Recherche Clinique :
Nahila **HIMER**
- ◆ Gestion budgétaire :
Poste vacant

Référents médicaux URC
Dr Julio **BADIE** /
Dr Thierry **CONROZIER**

STANDARD

Carine **LAMBOLEY**

SERVICE DES ARCHIVES

Christine **DETTI**

DIRECTION DES SOINS INFIRMIERS, RÉÉDUCATION & MÉDICO-TECHNIQUES

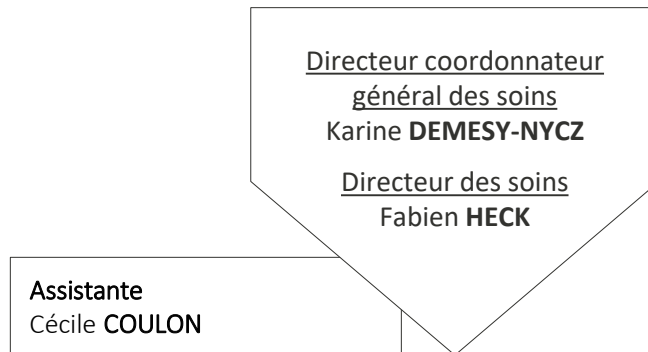

CHSLD LE CHENOIS
◆ Organisation des Soins : Sylvaine SABAS
◆ Service Animation : Ludivine MANZINELLI

ENCADREMENT DES POLES
<u>Karine DEMESY-NYCZ</u>
◆ Anesthésie / Douleur / Blocs : Martine BECKER
◆ Médico-technique : Eric GARCIA
◆ Spécialités Chirurgicales : Isabelle ETIENNE
◆ Femme-Mère-Enfant : Catherine AUGUSTONI

<u>Fabien HECK</u>
◆ Admissions Non Programmées : Anne-Marie SCHLUMBERGER
◆ Risque vasculaire & respiratoire : Caroline GAVOILLE
◆ Spécialités Médicales : Hélène WATTELET
◆ Gériatrie & Rééducation : Marie-Claude GOUE
◆ USLD / EHPAD : Agnès GALMICHE

FONCTIONS TRANSVERSALES
<u>Karine DEMESY-NYCZ / Fabien HECK</u>
◆ Consultations externes / Dossier de soins informatisé : Régine ANTOINE
◆ Gestion des effectifs soignants : Catherine TISSOT
◆ Service social : Anita RAHM
◆ Cellule d'ordonnancement : Anita RAHM

DIRECTION DE LA RELATION USAGERS & DE LA QUALITE

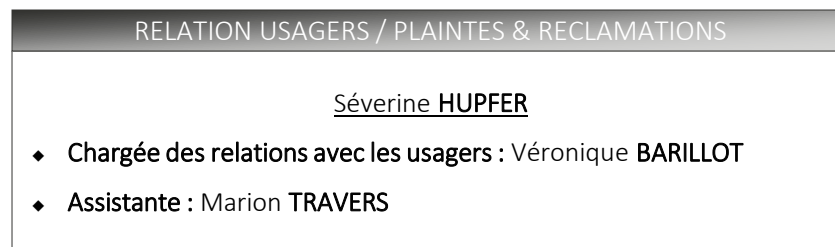
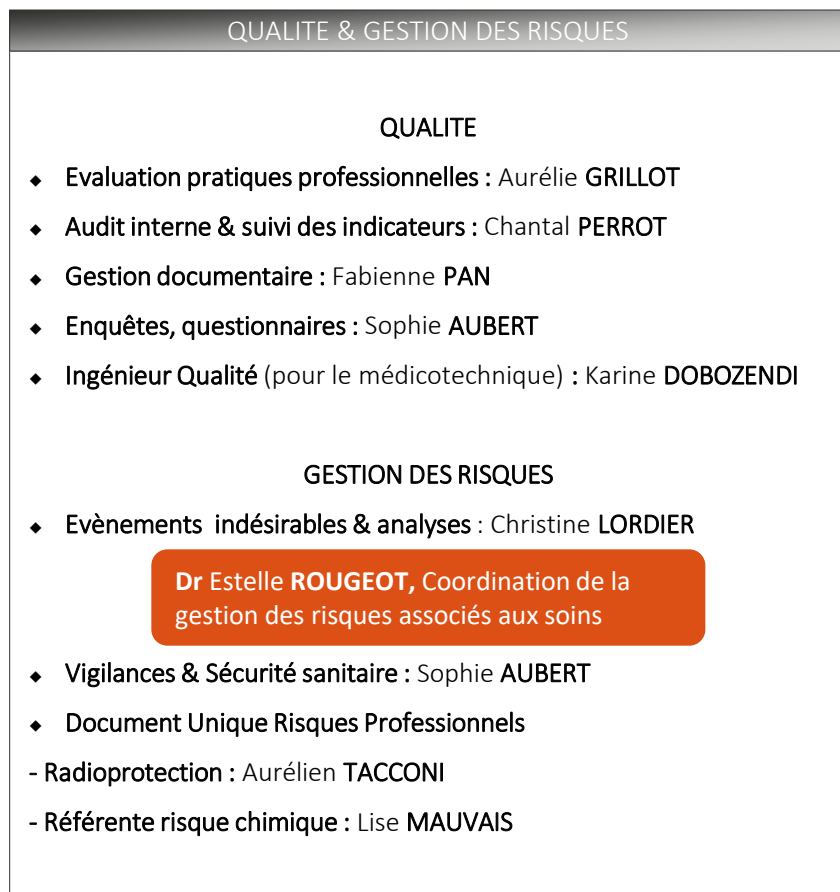
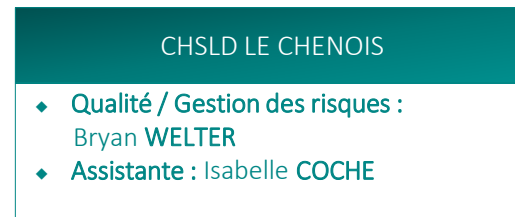
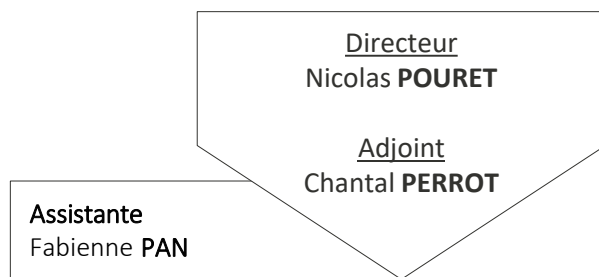

DIRECTION DES RESSOURCES ECONOMIQUES ET LOGISTIQUES

GCS Pôle Logistique Nord-Franche-Comté

Administrateur : P. MATHIS

Vice-administrateur :

A. ZOELLER

Assistantes :

Cécile CUPERLIER

Sophie BACQUOT

Directeur
Aurore **ZOELLER**

Assistante
Sophie **BACQUOT**

CHSLD LE CHENOIS

- ◆ **Fonctions Logistiques & Hôtelières / Equipe hygiène & Environnement**
Ludivine **MANZINELLI**
- ◆ **Achats : Agnès WIDMER**

CELLULE DES MARCHES

Céline SCHOLLE

ACHATS MEDICAUX

Delphine BOISSON

- ◆ **Pharmacie** : Alexandra **KARKLITS**
- ◆ **Laboratoires** : Alexandra **KARKLITS** / Christine **RENOU**
- ◆ **Matériel médical** : Pascale **GRANDCLAUDE**
- ◆ **Cellule liquidation** / **CHORUS**

ACHATS NON MEDICAUX

Myriam MERCIER

- ◆ **Achats Généraux** : Stéphane **GILLET** / Julien **DORIOL**
- ◆ **Travaux** : Goli **MIRZAIAN**
- ◆ **Investissements** : Laurent **GODAT** / Pascale **GRANDCLAUDE**
- ◆ **Cellule de délégation de service public** : Alexandra **KARKLITS**

LOGISTIQUE

Martin PORTE

- ◆ **Restauration (GCS)** :
Vincent **JEANNIN**
- ◆ **Blanchisserie (GCS)** :
Laure **FESCHOTTE**
- ◆ **Hygiène & Environnement** :
Farida **ELOUAFI**
- ◆ **Magasins** :
Thierry **ZEDE**
- ◆ **Gestion des déchets** :
Pascal **FLAJEOLET**

Yvan PORTHERAT

- ◆ **Transport de biens** :
Jean-Pierre **MONTORO**
- ◆ **Transport interne** :
Christophe **JAUFFRET**
- ◆ **Transport sanitaire de patients** :
Isabelle **MARSEU**
- ◆ **Vaguemestre**
- ◆ **Vestiaires**
- ◆ **Gestion des matelas anti-escarres & moteurs VAC** :
(**UGMAE**)

BIOMEDICAL

- ◆ **Equipements médicaux** : Jeanne **CAMPEGGIA**
- ◆ **Maintenance & responsable atelier** : Laurent **MONNIN**
- ◆ **Référent Radiothérapie** : Olivier **JEANNOT**

DIRECTION DES SERVICES TECHNIQUES, SÉCURITÉ & TRAVAUX RECONSTRUCTION



CHSLD LE CHENOIS

- ◆ Travaux & Sécurité incendie :
Thierry REYNAUD
- ◆ Services techniques :
Michel GROSBOILLOT

ELECTRICITE

Ludovic LEVREY

- ◆ Responsable d'équipe : Cyrille RUEZ
- ◆ Contrats de maintenance : Noël VERONES

SECURITE

Cédric RICHARDOT
Adjoint : Stéphane RADOVISE

- ◆ Formation : Jérôme PETIT

BATIMENT & SERRURERIE ESPACES VERTS

Bruno STADELMANN
Adjoint : Jimmy GROSJEAN

- ◆ Serrurerie : Jean-Claude MOUREY
- ◆ Bâtiment : Didier PY

PROJETS

Alain SARTER
Adjoint : Jérôme PORTE

CHAUFFAGE / VENTILATION / PLOMBERIE / FLUIDES MEDICAUX

Etienne GRUS

- ◆ Annexes /GMAO : Yannick ORTIZ
- ◆ Responsable d'équipe : Daniel GUTIERREZ

ADMINISTRATIF

Céline RODRIGUES

- ◆ Travaux / Réparations / Contrat / Energie : Catherine RADREAU

CELLULE PATRIMOINE

- Siham OSSAJEDI

DIRECTION DES AFFAIRES FINANCIÈRES & ANALYSE DE GESTION

DIM

*Dr Philippe SELLES
Chef de service*

Directeur
Marina **ALBRECHT**

Adjoint
Malika **GUETTOUCHE**

Assistante
Anne **BORNE**

CHSLD LE CHENOIS

- ◆ **Affaires financières :**
Sébastien **BALDINI**
- ◆ **Admissions :** Aurélia **MARTINAUD**

AFFAIRES FINANCIÈRES & BUDGETAIRES

Malika GUETTOUCHE

- ◆ **Suivi budgétaire, Analyse financière :**
Anaïs **MARCHAND** / Anne **BORNE**
- ◆ **Exécution budgétaire / Mandats & titres / Contrôle des pièces :**
Sophie **KNUR** / Jessica **ADOLPHE** / Delphine **FASQUEL**
- ◆ **Budgets annexes :** Catherine **OEUVRAY**
- ◆ **Activité libérale :** Sophie **KNUR** / Jessica **ADOLPHE**
- ◆ **Investissements / Dette & Trésorerie / Gestion des immobilisations :**
Anaïs **MARCHAND** / Anne **BORNE**
- ◆ **Gestion des GIE :** Geoffrey **CHOLET** / Anne **BORNE**

ACCUEIL / BUREAU ADMISSIONS

Emilie KIENTZ

- ◆ **Hospitalisation / Soins externes :**
Céline **POIROT** / Linda **GUETTOUCHE**
- ◆ **Commandes :** Isabelle **AMATI**

ANALYSE DE GESTION

- ◆ **Contrôleurs de gestion :**
Julien **HUOT** / Perrine **SOUCHON** / Jean-Charles **VIENOT**

DIRECTION DU SYSTÈME D'INFORMATION

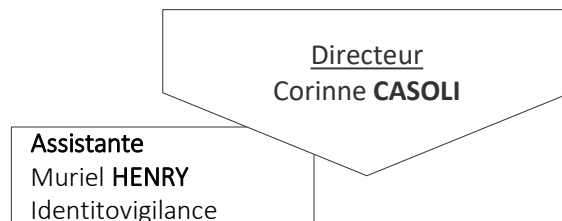

CHSLD LE CHENOIS

- ◆ **Chef de projet** : Patrice **CHAMAGNE**
- ◆ **Technicien** : Jérémy **GUILLOT**

SUPPORT

Régis **PETITJEAN**

APPLICATIONS

- ◆ **Chefs de projets** :
David **GRILLON** / Thierry **LAMBERT** / Julien **LORENNE** /
Stéphane **LUNIAUD** / Alexandre **METZGER** / Olivier **MOREL** /
Fabrice **MUNINGER** / Emmanuel **PEGON** / Corinne **PUECH** /

PRODUCTION	TELECOMMUNICATIONS
<p><u>Matthieu DONZE</u></p> <ul style="list-style-type: none">◆ Exploitation : Matthieu DONZE◆ Infrastructures Back End : Matthieu DONZE◆ Infrastructures Front End : Nans BELLESOEUR◆ Postes de travail : Régis PETITJEAN	<p><u>Patrick IEHL</u></p>
<ul style="list-style-type: none">◆ Techniciens : Thibaut BURCHI / Ovidiu CONSTANDIN / Sébastien COUVET / Frédéric DROUOT / Jean-Philippe FRAS / Olivier KLAUER / Marcel LEGRAND / Nicolas MEMETEAU / Jérôme MOUILLET / Vincent PIACENTE / Raphaël VERMOT DES ROCHES / Bruno VIALA / Kilian PUJOUS	

INSTITUT DE FORMATION AUX MÉTIERS DE LA SANTE

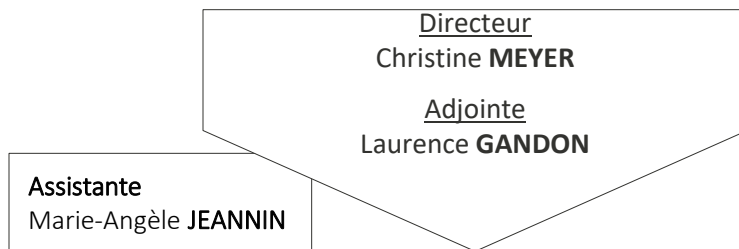

FILIERE IDE

Sophie DUBOIS / David DEPAROIS / Christelle FAIVRE

- ◆ Carine FROIDEVAUX / Lise GONTHIER / Pascale GEORGES / Sophie HELIAS / Angélique HECKENAUER / Barisa HADJMEBAREK / Pascal LEROUX / Rachel LINERO / Anne MARCHAND / Marie-Françoise MONATON / Camille MOURAT // Audrey JACQUOT / Juliette RECEVEUR / Martine SIMONIN / Anne THOURET / Mélanie LEGRAND

FILIERE AIDE-SOIGNANTE

Sophie CHEVASSU

- ◆ Céline CLAUS / Laurence LISCHKA / Stéphanie MUCHERT / Françoise MOTTET / Véronique PINOT

FILIERE MASSEUR-KINESITHERAPEUTE

Alexandre KUBICKI

- ◆ Marine BRIKA / Valérie WINTENBERGER / Jérôme PLONGERON

COORDINATION QUALITE

Marie MICHAUD-MARET

ADMINISTRATION & INTENDANCE DES LOCAUX

- ◆ **Accueil:**
Jennifer FOURCAULT / Marie-Noëlle VERISSIMO / Sonia FLOTTAT
- ◆ **Secrétariats :**
Marylène BLUNTZER / Elisabeth DRIN / Karima REBOUH / Christine SOCRATI / Cécile VOGEL
- ◆ **Entretien & intendance :**
Aurore GERST / Patricia SELVA / Patricia SINANIAN
- ◆ **Documentation :** Béatrice BARBAUD

RESPONSABLES DES STAGES

- ◆ **Filière IDE :** Michèle SAHM
- ◆ **Filière AS :** Sophie CHEVASSUS

CHSLD – LE CHÊNOIS

GCS des Etablissements sanitaires & sociaux
Administrateur : L. GRILLON

DIRECTION GENERALE

Directeur Général

Pascal **MATHIS**

Directeur Général Adjoint

Laurent **MOUTERDE**

Assistante
Sylvie **PASTOR**

Directeur délégué de site : Baptiste **DE SOUSA**

RESSOURCES HUMAINES

Directeurs

DRH : Maïté **LAURENT**
DAM : Delphine **BELLEC**

ORGANISATION DES SOINS & IFMS

Directeurs

DCGS : Karine **DEMESY-NYCZ**
DS : Fabien **HECK**
IFMS : Christine **MEYER**

RELATIONS AVEC LES USAGERS & QUALITE

Directeur

Nicolas **POURET**

RESSOURCES ECONOMIQUES, LOGISTIQUES, TECHNIQUES & SECURITE

Directeurs

DREL : Aurore **ZOELLER**
DST : Sylvain **GABLE**

RESSOURCES FINANCIERES & SYSTEME D'INFORMATION

Directeurs

DAFAG : Marina **ALBRECHT**
DSI : Corinne **CASOLI**

RESSOURCES HUMAINES

Poste vacant

FORMATION CONTINUE

Malika **MORO**

CARRIÈRES – PAIE

Laura **SIFERT**

CADRE SUPÉRIEUR DE SANTÉ

Sylvaine **SABAS**

ANIMATION

Ludivine **MANZINELLI**

QUALITICIEN

Bryan **WELTER**

LOGISTIQUE

TRANSPORTS & MAGASIN

EQUIPE HYGIÈNE &

ENVIRONNEMENT

Ludivine **MANZINELLI**

ACHATS

Agnès **WIDMER**

AFFAIRES FINANCIÈRES

Sébastien **BALDINI**

ADMISSIONS & RELATIONS

CLIENTÈLE

Aurélia **MARTINAUD**

RESSOURCES HUMAINES

MÉDICALES

Poste vacant

TRAVAUX & SÉCURITÉ

Thierry **REYNAUD**

SERVICES TECHNIQUES

Michel **GROBOILLOT**

SYSTÈME D'INFORMATION

Patrice **CHAMAGNE**

Jérémy **GUILLOT**

INSTANCES

DIRECTOIRE

Président
P. **MATHIS**,
Vice-Présidente
Dr C. **BERG**

CONSEIL DE SURVEILLANCE

Président
A. **PICARD**

C.M.E.

Présidente
Dr C. **BERG**

C.S.I.R.M.T.

Présidente
S. **SABAS**

C.T.E.

Président
P. **MATHIS**

C.H.S.C.T.

Président
P. **MATHIS**

EHPAD/USLD

MAISON DU LION

Drs **MENGIN/BOUKOTTAYA**
Cadre : C. **CHOGNARD**

MAISON DE LA ROSERAIE

Drs **MENGIN/BOUKOTTAYA**
Cadre : L. **PERNOT LAHEURTE**

MAISON DU BALLON

Drs **MENGIN/BOUKOTTAYA**
Cadre : M. **WALGER**

QUATRE SAISONS

Dr P. **MURET D'ANIELLO**
Cadre : A. **GALMICHE**

MAISON DU SALBERT

Drs **MENGIN/BOUKOTTAYA**
Cadre : C. **CHENUT PINEL**

MAISON DE LA DOUCE

Drs **MENGIN/BOUKOTTAYA**
Cadre : N. **PRUD'HOMME**

ACCUEIL DE JOUR

Drs **MENGIN/BOUKOTTAYA**
Cadre : M. **WALGER**

SSIAD DELLE

Cadre : M. **WALGER**